Obst- und Gartenbauverein Feldkirchen-Westerham.



Herbstversammlung

23. Oktober 2026

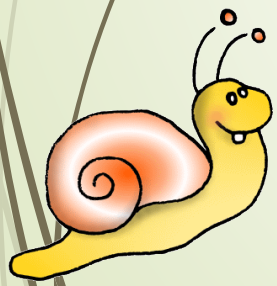

Tagesordnung.

- **Begrüßung und Gedenken an die Verstorbenen**
- **Jahresrückblick 2026**
- **Ausblick auf Jahresprogramm 2027 (Entwurf!)**
  - Pflanzenflohmarkt 2027 wieder am Dorfplatz?
  - Versammlung weiterhin im Schützenhaus?
- **Sonstiges**
  - 31.10.2026: Ausflug mit Frühstück und Gartenführung bei der Maierei in Oberpframmern
  - Vergünstigungen für unsere Mitglieder
  - Anschaffung Werbebanner und Drucker für den Verein
  - StePacPPC-Verpackung (passend für 53x33cm Steigen / 18 kg Äpfel+Birnen) für bessere Lagerung von Äpfeln und Birnen für unsere Mitglieder

Pause

Referentin: Kräuterpädagogin Frau Monika Voggenauer

„Mit Kräuter durchs Jahr“

- **Verabschiedung**

Jahresrückblick 2026.

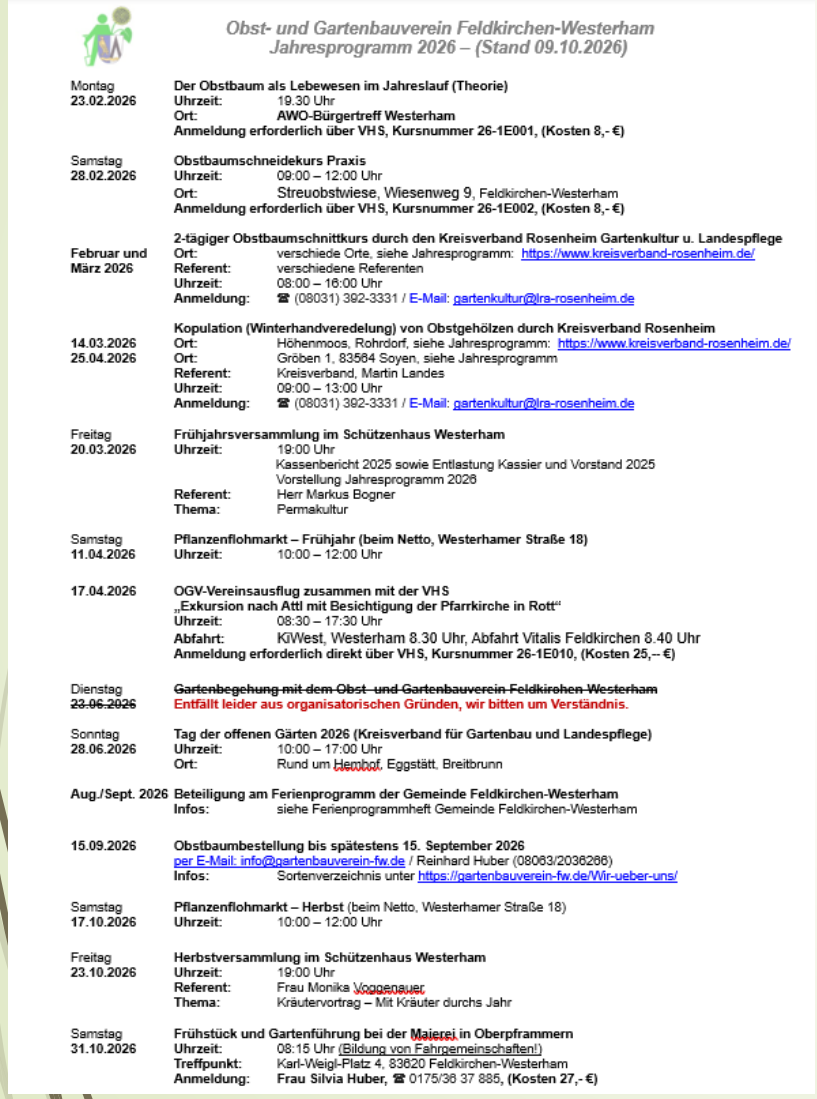

Obst- und Gartenbauverein Feldkirchen-Westerham
Jahresprogramm 2026 – (Stand 09.10.2026)

Montag **23.02.2026**	**Der Obstbaum als Lebewesen im Jahreslauf (Theorie)** **Uhrzeit:** 19.30 Uhr **Ort:** **AWO-Bürgertreff Westerham** **Anmeldung erforderlich über VHS, Kursnummer 26-1E001, (Kosten 8,- €)**
Samstag **28.02.2026**	**Obstbaumschneidekurs Praxis** **Uhrzeit:** 09:00 – 12:00 Uhr **Ort:** Streuobstwiese, Wiesenweg 9, Feldkirchen-Westerham **Anmeldung erforderlich über VHS, Kursnummer 26-1E002, (Kosten 8,- €)**
Februar und März 2026	**2-tägiger Obstbaumschnittkurs durch den Kreisverband Rosenheim Gartenkultur u. Landespflege** **Ort:** verschiede Orte, siehe Jahresprogramm: https://www.kreisverband-rosenheim.de/ **Referent:** verschiedene Referenten **Uhrzeit:** 08:00 – 16:00 Uhr **Anmeldung:** ☎ (08031) 392-3331 / E-Mail: gartenkultur@lra-rosenheim.de
14.03.2026 **25.04.2026**	**Kopulation (Winterhandveredelung) von Obstgehölzen durch Kreisverband Rosenheim** **Ort:** Höhenmoos, Rohrdorf, siehe Jahresprogramm: https://www.kreisverband-rosenheim.de/ **Ort:** Gröben 1, 83564 Soyen, siehe Jahresprogramm **Referent:** Kreisverband, Martin Landes **Uhrzeit:** 09:00 – 13:00 Uhr **Anmeldung:** ☎ (08031) 392-3331 / E-Mail: gartenkultur@lra-rosenheim.de
Freitag **20.03.2026**	**Frühjahrsversammlung im Schützenhaus Westerham** **Uhrzeit:** 19:00 Uhr Kassenbericht 2025 sowie Entlastung Kassier und Vorstand 2025 Vorstellung Jahresprogramm 2026 **Referent:** Herr Markus Bogner **Thema:** Permakultur
Samstag **11.04.2026**	**Pflanzenflohmarkt – Frühjahr (beim Netto, Westerhamer Straße 18)** **Uhrzeit:** 10:00 – 12:00 Uhr
17.04.2026	**OGV-Vereinsausflug zusammen mit der VHS** **„Exkursion nach Attl mit Besichtigung der Pfarrkirche in Rott“** **Uhrzeit:** 08:30 – 17:30 Uhr **Abfahrt:** KiWest, Westerham 8.30 Uhr, Abfahrt Vitalis Feldkirchen 8.40 Uhr **Anmeldung erforderlich direkt über VHS, Kursnummer 26-1E010, (Kosten 25,-- €)**
Dienstag ~~**23.06.2026**~~	~~**Gartenbegehung mit dem Obst- und Gartenbauverein Feldkirchen-Westerham**~~ **Entfällt leider aus organisatorischen Gründen, wir bitten um Verständnis.**
Sonntag **28.06.2026**	**Tag der offenen Gärten 2026 (Kreisverband für Gartenbau und Landespflege)** **Uhrzeit:** 10:00 – 17:00 Uhr **Ort:** Rund um Hembof, Eggstätt. Breitbrunn
Aug./Sept. 2026	**Beteiligung am Ferienprogramm der Gemeinde Feldkirchen-Westerham** **Infos:** siehe Ferienprogrammheft Gemeinde Feldkirchen-Westerham
15.09.2026	**Obstbaumbestellung bis spätestens 15. September 2026** per E-Mail: info@gartenbauverein-fw.de / Reinhard Huber (08063/2036266) **Infos:** Sortenverzeichnis unter https://gartenbauverein-fw.de/Wir-ueber-uns/
Samstag **17.10.2026**	**Pflanzenflohmarkt – Herbst** (beim Netto, Westerhamer Straße 18) **Uhrzeit:** 10:00 – 12:00 Uhr
Freitag **23.10.2026**	**Herbstversammlung im Schützenhaus Westerham** **Uhrzeit:** 19:00 Uhr **Referent:** Frau Monika Voggenauer **Thema:** Kräutervortrag – Mit Kräuter durchs Jahr
Samstag **31.10.2026**	**Frühstück und Gartenführung bei der Maierei in Oberpframmern** **Uhrzeit:** 08:15 Uhr (Bildung von Fahrgemeinschaften!) **Treffpunkt:** Karl-Weigl-Platz 4, 83620 Feldkirchen-Westerham **Anmeldung:** **Frau Silvia Huber,** ☎ 0175/36 37 885, **(Kosten 27,- €)**

Unsere Vereinsaktivitäten in 2026:

- Obstbaumschneidekurs Theorie
- Obstbaumschneidekurs Praxis
- Frühjahrsversammlung
- Frühjahr-Pflanzenflohmarkt
- Vereinsausflug „Exkursion nach Attl mit Besichtigung der Pfarrkirche in Rott“
- KV „Tag der offenen Gartentür“
- Beteiligung am Ferienprogramm
  Töpfern für den Garten & Erntezeit wir kochen zusammen
- Herbst-Pflanzenflohmarkt
- Herbstversammlung

- **Frühstück und Gartenführung bei der Maierei in Oberpframmern**

Baumschneidekurs am 28. Februar 2026.

Herr Eppenich erklärte uns nach der Theorie die Praxis ☺.



Pflanzenflohmärkte in 2026.

Der Parkplatz Netto hat sich gut bewährt.

Die vielen Stauden und Pflanzerl waren sehr begehrt, so wurde es ein reger Pflanzentausch und -verkauf.
Wie immer war es auch wieder ein schönes Zusammenkommen mit viel Austausch übers Garteln und die angebotenen Pflanzen. Neben den Pflanzen waren unsere selbst gebackenen Kuchen der Renner. Ebenso wie der heimische Honig unserer örtlichen Imker, sowie hochwertigen Obstbrände aus Vagen erfreuten sich großer Beliebtheit. Und der Bund Naturschutz war natürlich ebenfalls vertreten.







Pflanzenflohmärkte in 2026.

Herbstpflanzenflohmarkt am 17. Okt. 2026.







Apfelbaumpflanzung am 12. April 2025.
Spende KV Rosenheim (50-jähriges Jubiläum)



Patenschaft Obstbäume.

Streuobstwiese „Am Kapellenbach“.



Unser Apfelbaum „James Grieve“ wurde im April 2025 auf der Streuobstwiese „Am Kapellenbach“ gepflanzt. Seine Baumnachbarn benötigen eine dringende Baumpflege. Wer ist mit dabei und möchte eine Patenschaft übernehmen oder im Frühjahr 2027 bei der Baumpflege mit unterstützen?

Bitte in der Pause bei mir melden!

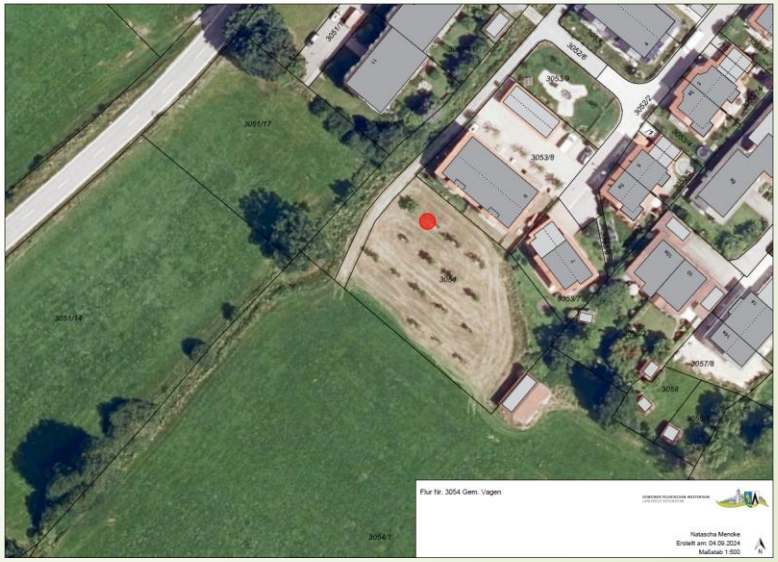

Vereinsausflug am 17. April 2026.

Exkursion nach Attl mit Besichtigung der Pfarrkirche in Rott.











Ferienprogramm 2026.

Im August und September „Töpfern für den Garten“ „Hobbyköche zaubern vegetarische Köstlichkeiten“.


Hobbyköche zaubern vegetarische Köstlichkeiten











Herzlichen Dank an Melanie und Silvia und wie man sieht: alle Kinder waren mit großem Eifer und viel Spaß dabei!

Tag der Generationen 26. Sept.2026.

Unser Verein war mit dabei - Kräutersalz.











Tagesordnung.

- **Begrüßung und Gedenken an die Verstorbenen**
- **Jahresrückblick 2026**
- **Ausblick auf Jahresprogramm 2027 (Entwurf!)**
  - Pflanzenflohmarkt 2027 wieder am Dorfplatz?
  - Versammlung weiterhin im Schützenhaus?
- **Sonstiges**
  - 31.10.2026: Ausflug mit Frühstück und Gartenführung bei der Maierei in Oberpframmern
  - Vergünstigungen für unsere Mitglieder
  - Anschaffung Werbebanner und Drucker für den Verein
  - StePacPPC-Verpackung (passend für 53x33cm Steigen / 18 kg Äpfel+Birnen) für bessere Lagerung von Äpfeln und Birnen für unsere Mitglieder

Pause

Referentin: Kräuterpädagogin Frau Monika Voggenauer

„Mit Kräuter durchs Jahr“

- **Verabschiedung**

Ausblick Jahresprogramm 2027.

Obst- und Gartenbauverein Feldkirchen-Westerham
Jahresprogramm 2027 – (in Vorbereitung)

Montag **22.02.2027**	**Der Obstbaum als Lebewesen im Jahreslauf (Theorie)** **Uhrzeit:** **Ort:** **Anmeldung erforderlich über VHS, Kursnummer xxx, (Kosten 8,- €)**	 19.30 Uhr **AWO-Bürgertreff Westerham**
Samstag **27.02.2027**	**Obstbaumschneidekurs Praxis** **Uhrzeit:** **Ort:** **Anmeldung erforderlich über VHS, Kursnummer xxx, (Kosten 8,- €)**	 09:00 – 12:00 Uhr Streuobstwiese, Wiesenweg 9, Feldkirchen-Westerham
Freitag **19.03.2027**	**Frühjahrsversammlung im Schützenhaus Westerham** **Uhrzeit:** **Referent:** **Thema:**	 19:00 Uhr Kassenbericht 2026 sowie Entlastung Kassier 2026 Vorstellung Jahresprogramm 2027 offen offen
Samstag **10.04.2027**	**Pflanzenflohmarkt – Frühjahr (beim Netto, Westerhamer Straße 18)** **Uhrzeit:**	 10:00 – 12:00 Uhr
Aug./Sept. 2027	**Beteiligung am Ferienprogramm der Gemeinde Feldkirchen-Westerham** **Infos:**	 siehe Ferienprogrammheft Gemeinde Feldkirchen-Westerham
Samstag **16.10.2027**	**Pflanzenflohmarkt – Herbst** (beim Netto, Westerhamer Straße 18) **Uhrzeit:**	 10:00 – 12:00 Uhr
Freitag **22.10.2027**	**Herbstversammlung im Schützenhaus Westerham** **Uhrzeit:** **Referent:** **Thema:**	 19:00 Uhr offen offen

Hinweis: Weitere interessante Themen und Termine zu Kursen, Seminare und Veranstaltungen des Kreisverbandes für Gartenbau und Landespflege finden Sie unter der **https://www.kreisverband-rosenheim.de/**
Und auf unserer Vereinshomepage: https://gartenbauverein-fw.de/Wir-ueber-uns/

Ausblick Jahresprogramm 2027.

Pflanzenflohmarkt und Versammlung?

Im Frühjahr 2027 soll der neue Dorfplatz fertiggestellt werden und die VHS im ersten Halbjahr 2027 im neuen Gebäude einziehen.

Im Rahmen der Veranstaltungsplanung 2027 besteht die grundsätzliche Möglichkeit den Pflanzenflohmarkt wieder auf dem neuen Dorfplatz stattfinden zu lassen.

Ebenso können Versammlungen, z. Bsp. die Frühjahrs- und Herbstversammlung im neuen Gebäude stattfinden.

Wie sehen unser Mitglieder dies?

- Wollen wir auch zukünftig am Nettoparkplatz unseren Pflanzenflohmarkt abhalten?
- Wollen wir auch zukünftig im Schützenhaus unsere Versammlung abhalten?

Ich bitte kurz um ein Handzeichen um ein Stimmungsbild zu bekommen!

Die Versammlungsteilnehmer empfehlen die Entwicklung des Neuen Dorfplatzes erst mal abzuwarten und bis auf weiteres den Pflanzenflohmarkt und die Versammlungen wie bisher abzuhalten!

Ausflug mit Frühstück und Gartenführung.

Am 31.10.2026 geht’s nach Oberpframmern.

Ausflug zur Maierei in Oberpframmern

- Am Samstag 31.10.2026 besuchen wir die Maierei in Oberpframmern.
- Die Maierei ist ein Biobauernhof mit Gemüseanbau, Hühnern und Hofladen und bietet Führungen mit Frühstück an.
- Wir bekommen ein reichhaltiges Frühstück und eine herbstliche Hofführung.

Treffpunkt für **Fahrgemeinschaften** ist um **8.15 Uhr an der Grundschule**.

9 Uhr Frühstück und im Anschluss
ab ca. 10 Uhr 1,5 St. Hofführung.
Kosten: 27 Euro bitte vor Ort bezahlen.
Die Maierei Glonnerstr. 9 85667 Oberpframmern

Wir bitten um Anmeldung bei Silvia Huber
unter Mobil 0175 3637 885
oder per Mail info@gartenbauverein-fw.de



Tagesordnung.

- **Begrüßung und Gedenken an die Verstorbenen**
- **Jahresrückblick 2026**
- **Ausblick auf Jahresprogramm 2027 (Entwurf!)**
  - Pflanzenflohmarkt 2027 wieder am Dorfplatz?
  - Versammlung weiterhin im Schützenhaus?
- **Sonstiges**
  - 31.10.2026: Ausflug mit Frühstück und Gartenführung bei der Maierei in Oberpframmern
  - Vergünstigungen für unsere Mitglieder
  - Anschaffung Werbebanner und Drucker für den Verein
  - StePacPPC-Verpackung (passend für 53x33cm Steigen / 18 kg Äpfel+Birnen) für bessere Lagerung von Äpfeln und Birnen für unsere Mitglieder

Pause

Referentin: Kräuterpädagogin Frau Monika Voggenauer

„Mit Kräuter durchs Jahr“

- **Verabschiedung**

Vergünstigungen für Mitglieder.

Unsere Mitglieder können vergünstigt einkaufen.

Nachlass im Gartencenter Dehner in Sauerlach:
Ab sofort bekommen Mitglieder unseres Vereins **10 %** Nachlass auf den Einkauf beim Gartencenter Dehner in Sauerlach.
Am besten unsere Nummer **44629020** auf der Mitgliederkarte vermerken, dann geht es an der Kasse schneller, oder vorher an den Infoschalter gehen und sich einen Einkaufsschein geben lassen.
Die Karte bitte nicht weitergeben, da sind sie sehr streng und den Personalausweis mitnehmen.

Gartencenter Nickl Kolbermoor:
Pflanzen, Gartenzubehör und -möbel, Tierbedarf.
Für unsere Mitglieder gibt es **5 %** Nachlass gegen vorzeigen des Mitgliederausweises.

Anschaffungen für den Verein.

Werbebanner, Drucker und Verpackungen.



Drucker Epson ET 2950:
Neuer Drucker für die Erstellung von Einladungen und Unterlagen für die neuen Mitglieder

StePacPPC-Verpackungen:

- 18 kg für Äpfel und Birnen
- Steigengröße 53 x 33 cm
- Tütenstückpreis 0,40 Cent



StePacPPC-Verpackungen.

Für Äpfel bietet StePacPPC hochspezialisierte Verpackungslösungen. Obwohl Äpfel im Vergleich zu empfindlichen Beeren eine von Natur aus geringere Atmungsrate aufweisen, profitieren sie massiv von der kontrollierten Gas- und Feuchtigkeitsregulierung:

Mit den StePacPPC-Verpackungen lässt sich bei Äpfeln folgendes Zeitfenster erreichen: Kaltlagerung / Transport: Bis zu 60 Tage bei 0 °C.

- Zusätzliche Haltbarkeit: Nach der Entnahme aus der Kühlung verbleiben 7 Tage bei 20 °C.

Die Kernvorteile für Äpfel:

1. Hemmung des Reifungshormons Ethylen: Äpfel produzieren viel Ethylen, was sie (und anderes gelagertes Obst) schneller reifen und verderben lässt. Die Folientechnologie reduziert den Sauerstoffgehalt (O_2) und erhöht gezielt den Kohlendioxidgehalt (CO_2). Diese modifizierte Atmosphäre verlangsamt die Atmung der Früchte und blockiert die Wirkung von Ethylen.
2. Erhalt der Knackigkeit (Firmness): Der kontrollierte CO_2-Anteil in den Folien sorgt nachweislich dafür, dass das Fruchtfleisch fest und saftig bleibt, anstatt mehlig oder weich zu werden.
3. Schutz vor Austrocknung (Gewichtsverlust): Äpfel verlieren während langer Lagerung Feuchtigkeit, was zu einer schrumpeligen Schale führt. Die modifizierte Luftfeuchtigkeit (MH) hält die Umgebung feucht genug, um Dehydrierung zu verhindern, leitet überschüssige Nässe jedoch ab, um Kondenswasser und Schimmelbildung zu blockieren.

Anregungen?

Vorschläge?

Tagesordnung.

- **Begrüßung und Gedenken an die Verstorbenen**
- **Jahresrückblick 2026**
- **Ausblick auf Jahresprogramm 2027 (Entwurf!)**
  - Pflanzenflohmarkt 2027 wieder am Dorfplatz?
  - Versammlung weiterhin im Schützenhaus?
- **Sonstiges**
  - 31.10.2026: Ausflug mit Frühstück und Gartenführung bei der Maierei in Oberpframmern
  - Vergünstigungen für unsere Mitglieder
  - Anschaffung Werbebanner und Drucker für den Verein
  - StePacPPC-Verpackung (passend für 53x33cm Steigen / 18 kg Äpfel+Birnen) für bessere Lagerung von Äpfeln und Birnen für unsere Mitglieder

Pause

Referentin: Kräuterpädagogin Frau Monika Voggenauer

„Mit Kräuter durchs Jahr“

- **Verabschiedung**

Vortrag von Frau Monika Voggenauer.

Nach der Pause ☺

Kräutervortrag:

Referentin:
Frau Monika Voggenauer (Kräuterpädagogin)

„Mit Kräuter durchs Jahr“

Verabschiedung.

Wir wünschen unseren Mitgliedern und ihren Angehörigen eine schöne Vorweihnachtszeit und einen guten Rutsch ins neue Jahr.